

PERGO®

5 bruksområder med 1 profil
Teknisk Dataark - Norsk

5 bruksområder med 1 profil

Generell Informasjon

Flerfunksjonell og patentert profil som lar deg fullføre gulvet og trappen i matchende farger. Det er bare å skjære Incizo-basisprofilen til formen du ønsker med den medfølgende Incizo-kniven.

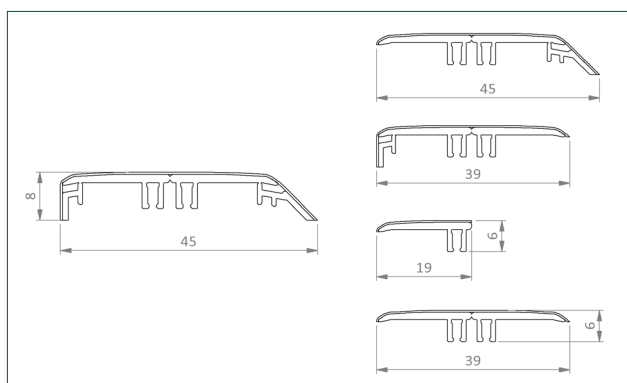

INNHold	SAMMENSETNING	FARGE
Incizo-profil	PVC med dekorfolie på toppen	Fargematchet
Flerfunksjonell skinne	PVC	Sort
Incizo-kniv	Plastholder med brunt sandpapir og metallkniv inne i holderen	Blå

TEKNISK DATAARK - UTGIVELSE 10.2023

5 bruksområder med 1 profil

BESTILLINGSKODE	DIMENSJONER
PGVINCP(-)	2000 x 45 x 8 mm

Aktuelt For

Alle Pergo vinylgulv.

Gulvet må kunne utvide seg og trekke seg sammen på alle sider. Derfor må det være et ekspansjonsgap på alle sider av gulvet, rundt rør, dørterskler og under dørkarmer. Den nøyaktige størrelsen på ekspansjonsgapet avhenger av gulvtypen. Se installasjonsanvisningene for ditt Pergo-gulv for å finne riktig størrelse på ekspansjonsgapet. For å dekke dette gapet tilbyr vi et bredt utvalg av gulvlist og profiler.

5 bruksområder med 1 profil

Applikasjoner

Med Incizo 5-i-1-profilen kan du fullføre gulvet i enhver situasjon.

1. Ekspansjonsprofil

Koble sammen to gulv i samme høyde: i døråpninger, L-formede rom eller rom der gulv lengden eller -bredden er større enn 12 m.



2. Adapterprofil

Koble sammen to gulv i ulike høyder. Lag en overgang fra et laminatgulv til et gulvbelegg i lavere høyde, som f.eks. fliser.



3. Endepprofil

Fullfør gulvet langs vegger, vinduer, skyvedører, litt høyere dørterskler eller flisgulv.

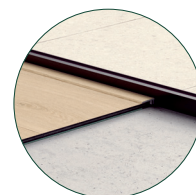

4. Overgangsprofil

Skap en fin overgang mellom vinylgulv og andre gulvtyper, for eksempel et fast teppe.



5. Trappeprofil

Dekk trappen med Pergo-planker i kombinasjon med Incizo-profilen som en trappenese. I dette tilfellet kreves en underprofil i aluminium (NEINCPBASE(-)) for bruk i trapper, som bestilles separat.



Se det tekniske databladet for Incizo-trapper for mer informasjon om installasjon som trappeprofil.

5 bruksområder med 1 profil

Funksjoner

Pergo-tilbehør er spesielt utviklet for Pergo-gulv.

- **Perfekt matchende farge**

Pergo Incizo-profilen leveres i en design som passer perfekt til gulvet ditt.

- **Overflate med utmerket slitestyrke og ripebestandighet**

Det slitesterke topplaget gjør Incizo-profilen motstandsdyktig mot riper og slitasje.

- **Quick Step-garanti**

Profilene leveres med samme garanti som gulvet.

- **Enkel legging**

Enkel installasjon med den medfølgende skinnen, som skal limes med Pergo Multiglue (PGLUE290).

TEKNISK DATAARK - UTGIVELSE 10.2023

5 bruksområder med 1 profil

Forberedelse

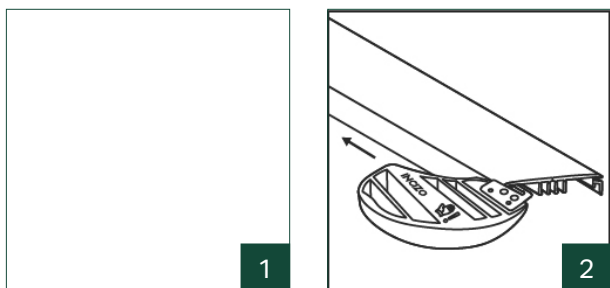

1. **Bruk alltid hansker – kanten på profilen og bladet er skarp. Les instruksjonene nøye før bruk.**
2. Incizo-kniven er enkel å bruke for å skjære profilen til ønsket form. Når du kutter profilen, må du alltid legge den horisontalt på et stabilt underlag.

5 bruksområder med 1 profil

Installasjon

Ekspansjonsprofil

En ekspansjonsprofil kobler sammen to gulv i samme høyde.

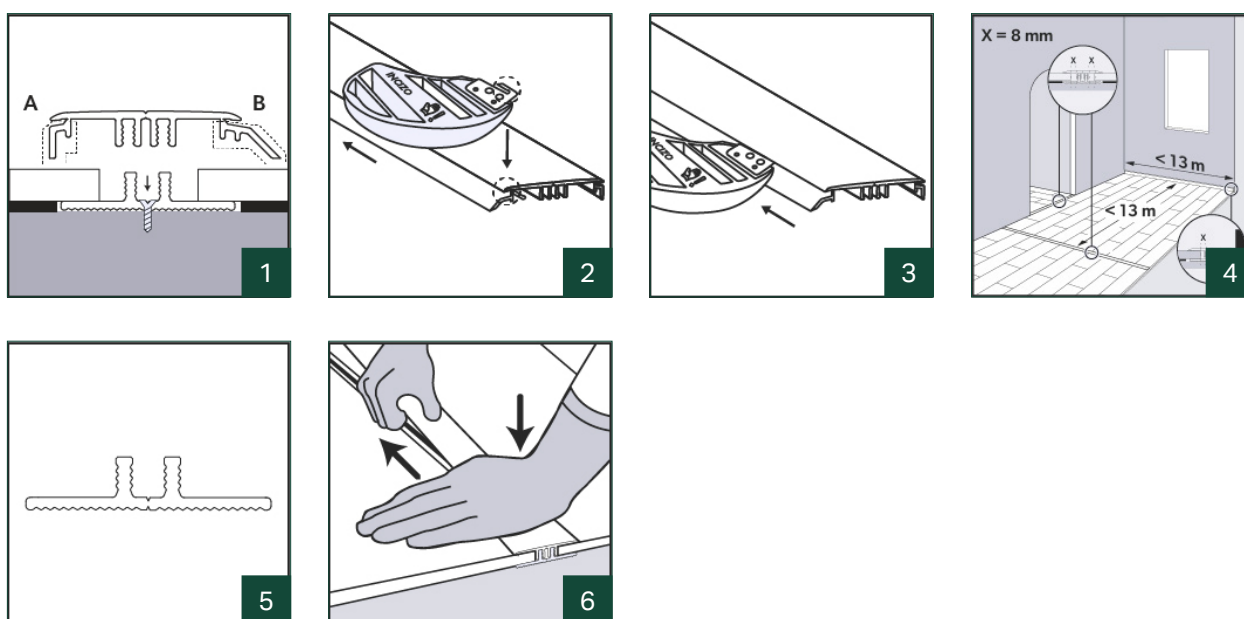

1. Sag først Incizo-profilen til riktig lengde. Bruk deretter den medfølgende Incizo-kniven til å skjære bort del A og del B for å få en ekspansjonsprofil. **Tips: Kapp begge lengdene før du fjerner de to delene.**
2. Plasser kniven slik at bladet passer inn i den smale spalten i profilen.
3. Skyv den forsiktig i pilens retning, og pass på at du ikke skjærer inn i PVC-laget. Ta bort delene som skal fjernes.
4. Pass på at det er tilstrekkelig plass mellom de to flatene som skal føyes sammen med profilen når gulvet installeres. Marker undergulvet for å indikere hvor langt ut gulvet vil gå. La underlaget strekke seg til like før denne linjen; det er bedre å montere skinnen senere direkte på undergulvet.
Kapp plastskinnen til riktig lengde og plasser den midt i det åpne rommet mellom de to gulvflatene. Påse at det er tilstrekkelig ekspansjonsavstand mellom gulvet og de hevede benene på skinnen der profilen skal klemmes fast.

TEKNISK DATAARK - UTGIVELSE 10.2023

5 bruksområder med 1 profil

5. Skinnen kan monteres med Pergo Multiglue (PGGLUE290) på alle typer overflater. Den kan også festes med skruer: Bruk de forborede hullene mellom de hevede bena på skinnen. Pass på å ikke skru inn i rør eller kabler.
6. Trykk profilen forsiktig fra den ene siden av skinnen til den andre. Trykk mot gulvet.

5 bruksområder med 1 profil

Adapterprofil

En adapterprofil kobler sammen to gulv i ulike høyder.

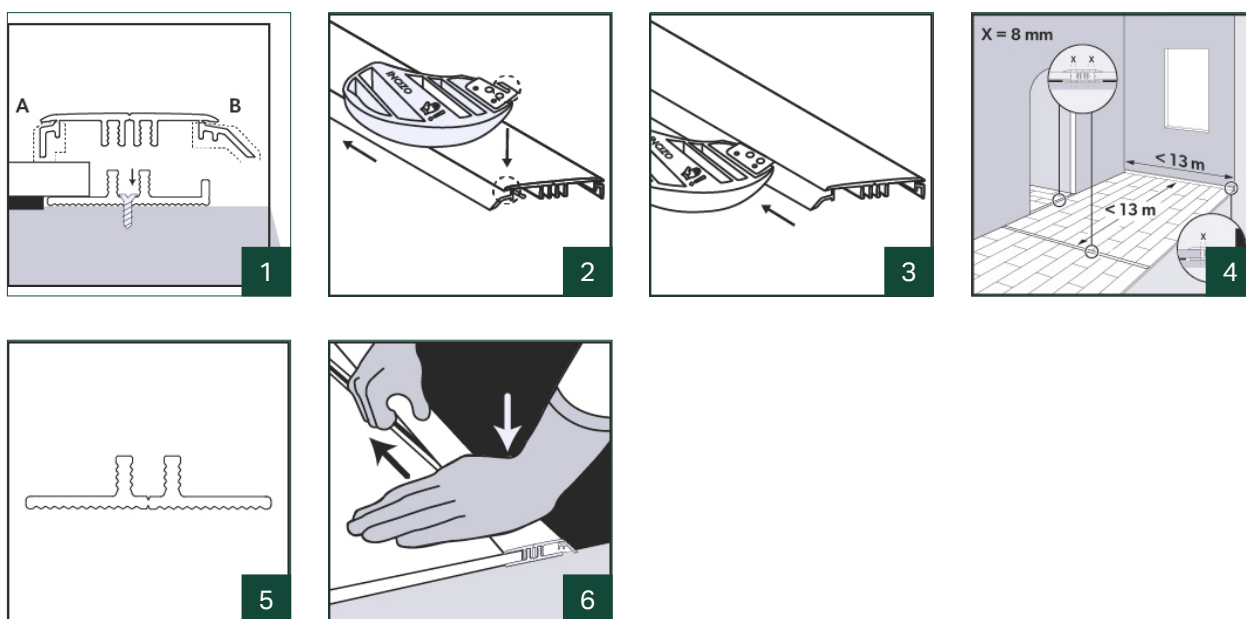

1. Sag først Incizo-profilen til riktig lengde. Bruk deretter den medfølgende Incizo-kniven til å skjære bort stykke A for å få en adapterprofil.
2. Plasser kniven slik at bladet passer inn i den smale spalten i profilen.
3. Skyv den forsiktig i pilens retning, og pass på at du ikke skjærer inn i PVC-laget. Ta bort delene som skal fjernes.
4. Pass på at det er tilstrekkelig plass mellom de to flatene som skal føyes sammen med profilen når gulvet installeres. Marker undergulvet for å indikere hvor langt ut gulvet vil gå. La underlaget strekke seg til like før denne linjen; det er bedre å montere skinnen senere direkte på undergulvet.
Kapp plastskinnen til riktig lengde og plasser den midt i det åpne rommet mellom de to gulvflatene. Påse at det er tilstrekkelig ekspansjonsavstand mellom gulvet og de hevede benene på skinnen der profilen skal klemmes fast.

5 bruksområder med 1 profil

5. Skinnen kan monteres med Pergo Multiglue (PGGLUE290) på alle typer overflater. Den kan også festes med skruer: Bruk de forborede hullene mellom de hevede bena på skinnen. Pass på å ikke skru inn i rør eller kabler.
6. Trykk profilen forsiktig fra den ene siden av skinnen til den andre. Trykk mot gulvet.

5 bruksområder med 1 profil

Endepofil

En endepofil brukes til å avslutte gulvet langs vegger eller vinduer.

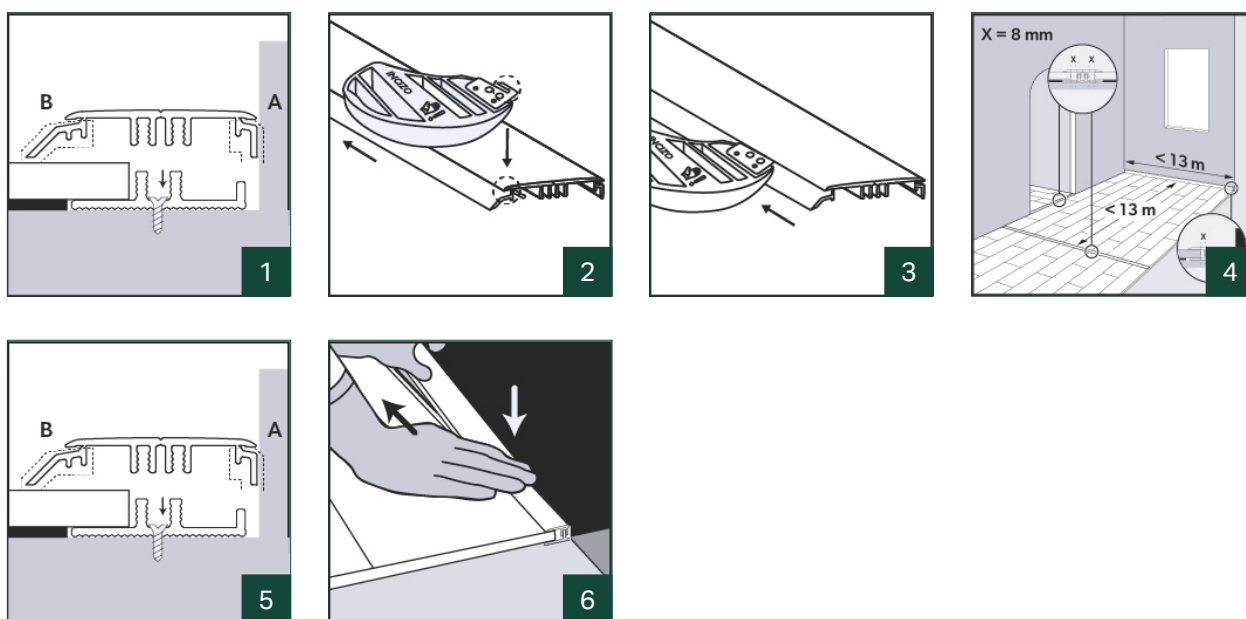

1. Sag først Incizo-profilen til riktig lengde. Bruk deretter den medfølgende Incizo-kniven til å skjære bort stykke B for å få en adapterprofil.
2. Plasser kniven slik at bladet passer inn i den smale spalten i profilen.
3. Skyv den forsiktig i pilens retning, og pass på at du ikke skjærer inn i PVC-laget. Ta bort delene som skal fjernes.
4. Pass på at det er tilstrekkelig plass mellom de to flatene som skal føyes sammen med profilen når gulvet installeres. Marker undergulvet for å indikere hvor langt ut gulvet vil gå. La underlaget strekke seg til like før denne linjen; det er bedre å montere skinnen senere direkte på undergulvet. Kapp plastskinnen til riktig lengde og plasser den midt i det åpne rommet mellom de to gulvflatene. Påse at det er tilstrekkelig ekspansjonsavstand mellom gulvet og de hevede benene på skinnen der profilen skal klemmes fast.

5 bruksområder med 1 profil

5. Skinnen kan monteres med Pergo Multiglue (PGGLUE290) på alle typer overflater. Den kan også festes med skruer: Bruk de forborede hullene mellom de hevede bena på skinnen. Pass på å ikke skru inn i rør eller kabler.
6. Trykk profilen forsiktig fra den ene siden av skinnen til den andre. Trykk mot gulvet.

5 bruksområder med 1 profil

Overgangsprofil

En overgangsprofil brukes til å skape en fin overgang mellom vinylgulv og andre gulvtyper, for eksempel et fast teppe.

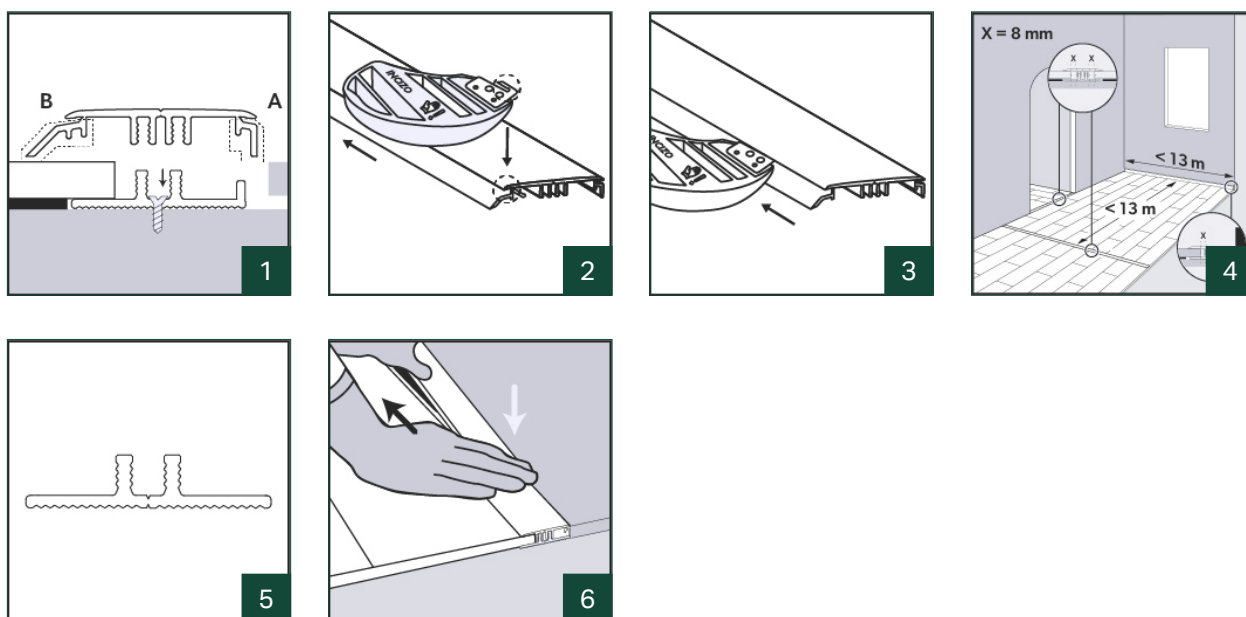

1. Sag først Incizo-profilen til riktig lengde. Bruk deretter den medfølgende Incizo-kniven til å skjære bort stykke B for å få en adapterprofil.
2. Plasser kniven slik at bladet passer inn i den smale spalten i profilen.
3. Skyv den forsiktig i pilens retning, og pass på at du ikke skjærer inn i PVC-laget. Ta bort delene som skal fjernes.
4. Pass på at det er tilstrekkelig plass mellom de to flatene som skal føyes sammen med profilen når gulvet installeres. Marker undergulvet for å indikere hvor langt ut gulvet vil gå. La underlaget strekke seg til like før denne linjen; det er bedre å montere skinnen senere direkte på undergulvet.
Kapp plastskinnen til riktig lengde og plasser den midt i det åpne rommet mellom de to gulvflatene. Påse at det er tilstrekkelig ekspansjonsavstand mellom gulvet og de hevede benene på skinnen der profilen skal klemmes fast.

5 bruksområder med 1 profil

5. Skinnen kan monteres med Pergo Multiglue (PGGLUE290) på alle typer overflater. Den kan også festes med skruer: Bruk de forborede hullene mellom de hevede bena på skinnen. Pass på å ikke skru inn i rør eller kabler.
6. Trykk profilen forsiktig fra den ene siden av skinnen til den andre. Trykk mot gulvet.

TEKNISK DATAARK - UTGIVELSE 10.2023

5 bruksområder med 1 profil

Trappene

Incizo-profilen kan også brukes til å fullføre trapper og trinn.

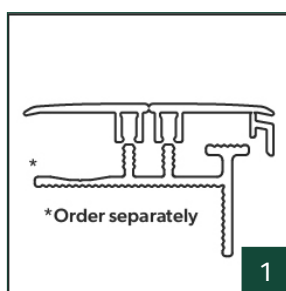

1. For å montere Incizo-profilen på trapper eller trinn trenger du en underprofil i aluminium. Denne underprofilen må bestilles separat (NEVINCPBASE(-)). Ikke bruk plastskinnen som følger med Incizo-emballasjen.
Se det tekniske databladet for Incizo-trapper for å finne ut mer om installasjon som trappeprofil.

Unilin bv division flooring
Ooigemstraat 3, B-8710 Wielsbeke
T: +32 56 67 52 11
unilin.com
pergo.com

 **UNILIN**

PERGO®